Rám na fotku DRIK 13x18 cm biely

Jednofarebný biely rámik 13x18 cm pre rodinnú fotku

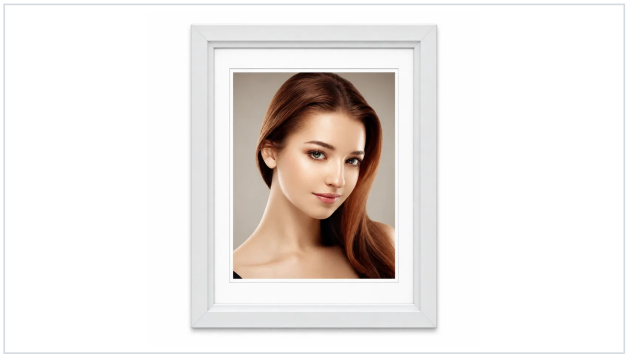

O PRODUKTE

Rám na fotku DRIK 13x18 cm biely

KÓD PRODUKTU

DRIK201318

Tento rám patrí k fotografii veľkej 13x18 cm.

Údaj 13x18 cm hovorí, aký veľký papier alebo fotografiu do rámu vložíte, nie aký veľký bude rám na stene. Ak teda hľadáte rám na fotku 13x18 cm a vaša fotografia má takýto rozmer, vyberáte správne. Celý rám je o šírku lišty z každej strany väčší, jeho rozmer uvádzame nižšie v parametroch.

Ako rám vyzerá

Biely rám DRIK pôsobí čisto a nenápadne. Lišta je celá jednotne biela, bez zlatého či strieborného okraja, takže sa hodí ku každej fotografii a nepoutáva pozornosť na seba.

Povrch lišty je fóliovaný.

Takýto rám na fotku sa hodí do moderných, škandinávskych aj svetlých interiérov a ladí so svetlým drevom, bielymi stenami a pastelovými odtieňmi. Ako rámik na fotku 13x18 cm ho môžete použiť na jednu obľúbenú fotografiu alebo ako súčasť steny z viacerých rámikov.

Aký má lišta tvar

Lišta rámu DRIK meria na šírku 20 mm a na výšku 12 mm. Má hranatý profil s rovnou hornou plochou, vďaka čomu rám vyzerá jednoducho a prehľadne.

Na vnútornej strane je lišta odstupňovaná. Do výrezu, ktorý sa nazýva falc a je široký 5 mm a hlboký 6 mm, sa ukladá sklo, prípadne paspartu a fotografia. Okraj fotografie rám zakrýva po všetkých stranách približne o 5 mm, s tým treba pri výbere fotky počítať.

Dôležité pred objednaním: Šírka lišty sa pri rôznych rozmeroch nemení, vždy má 20 mm (2 cm) a výšku 12 mm. Líši sa len dojem. Pri formáte 13x18 cm zaberá lišta na každej strane približne 15 % kratšej strany fotky, takže rám pôsobí vyvážene a lišta zostáva viditeľným prvkom. Fotky lišty slúžia len na ilustráciu a rám na nich môže mať iný rozmer než ten, ktorý si vyberáte. Pomôcť môže pravítko: odmerajte si 2 cm pri svojej fotografii a uvidíte, ako široký rám bude.

Čo rám obsahuje a čo v balení nenájdete

Okrem drevenej lišty sa rám skladá z čistého skla s hrúbkou 2 mm, zadnej dosky z MDF s hrúbkou 3 mm a závesu. Dosku zozadu zaisťujú drobné kovové plieška, takzvané flexi hroty. Záves je určený na to, aby ste rám zavesili na stenu.

Fotografiu ani paspartu v ňom nenájdete. Obrázok v galérii je len ukážkový. Vhodnú paspartu nájdete medzi naším príslušenstvom.

Farba na obrazovke: skutočný odtieň lišty môže byť mierne iný, než ako ho vidíte na fotke. Ovplyvňuje ho svetlo pri fotografovaní a tiež displej, na ktorom si stránku prezeráte. Každý monitor či telefón zobrazuje farby trochu inak.

Odberné miesto

Miloš Németh HAKA, Fraňa Mojtu 18, 949 01 Nitra
Mobil: 0940 922 009
Pevná linka: 037 381 15 45
info@haka.sk
haka.sk

Tento produkt v e-shope

E-shop haka.sk

Odberné miesto (mapa)

Dátum vydania: 23. 11. 2026

Informácie sú orientačné. Aktuálna cena a dostupnosť sú vždy na e-shope.

Vloženie fotografie krok za krokom

Plieška na zadnej strane ohnite prstom a zadnú dosku vyberte. Za sklo uložte svoju fotografiu, dosku vráťte na miesto a plieška znova prihnite. Potom stačí rám zavesiť.

Technické údaje:

- rozmer fotografie: 13x18 cm
- celkový rozmer rámu s lištou: približne 16x21 cm
- šírka lišty 20 mm, výška lišty 12 mm
- falc (odstupňovaný výrez pre sklo a fotografiu): hĺbka 6 mm, šírka 5 mm
- materiál: borovicové drevo
- povrch lišty: fóliovaný
- tvar lišty: hranatý
- farebný odtieň: jednotne biely
- zavesenie: na výšku aj na šírku
- súčasť rámu: číre sklo 2 mm, zadná MDF doska 3 mm, záves a kovové flexi hroty (plieška) držiace dosku
- nie je súčasťou: fotografia ani paspartu

Nenašli ste vhodnú veľkosť? Tento rám je možné objednať aj v inom rozmere. Stačí ho uviesť v poznámke k objednávke, my sa vám ozveme s cenou.

Príslušenstvo pre rámy:

HÁČIKY NA OBRAZ

PASPARTY DO RÁMOV

Pozor na pojmy záves a háčik. Záves je pripevnený na zadnej strane rámu a je jeho súčasťou, vďaka nemu sa rám dá zavesiť. Háčik na obraz je samostatný kúsok, ktorý sa vkladá do steny. Ten si kupujete zvlášť, podľa druhu steny a spôsobu, akým chcete rám zavesiť.

K čomu slúži pasparta

Pasparta je tenká kartónová doska, ktorá sa ukladá medzi fotografiu a sklo rámu. Prináša štyri výhody.

Krajší vzhľad. Okolo motívu vznikne čistý priestor, ktorý ho zvýrazní. Menšia fotografia na pohľad narastie a dostane odstup od rámu a od steny.

Priestorový dojem. Vnútorná hrana kartónovej pasparty je zrezaná šikmo, takže medzi okrajom a fotografiou vzniká jemný stupeň a motív pôsobí plasticky. Tenký papier, ktorý sa občas používa namiesto pasparty, takýto skosený rez nemá.

Bezpečný odstup od skla. Kartón zabráni tomu, aby sa fotografia prilepila na sklo, napríklad pri zmene teploty alebo vlhkosti vzduchu.

Stabilná poloha. Fotografia sa v ráme nehýbe a nedeformuje sa.

Pri výbere sa riaďte vonkajším rozmerom pasparty: musí byť rovnaký ako rozmer rámu, tu 13x18 cm. Okienko v strede je o čosi menšie než fotografia, takže ju po okrajoch prekryje a viditeľná plocha bude menšia. Hrúbka našich paspart je 1,4 mm.

Dodávateľ: **Falc s.r.o.**
Dopravná 5
955 01 Topoľčany
Slovensko